KS Tools Werkzeuge und Maschinen GmbH
Seligenstädter Grund 10-12
63150 Heusenstamm

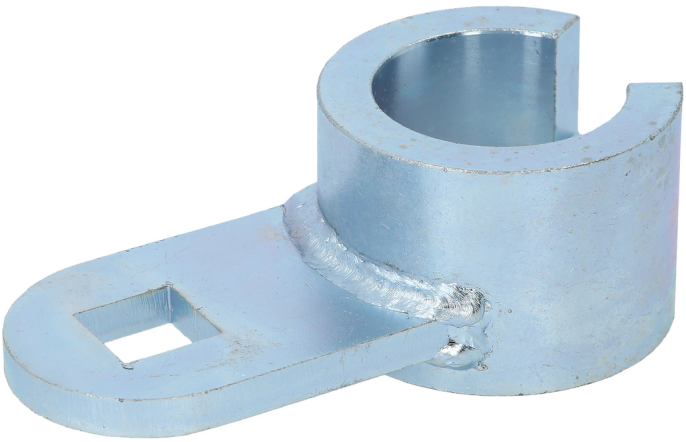

Ključ za protudržanje remenice za VAG

Br. artikla: 400.9042
EAN: 4042146429563
Специјална цена 54,50 € *

Opis

• za profesionalne popravke motora
• jednostavna montaža i demontaža remenice koljenastog vratila tj. amortizera
• specijalan profil omogućuje protudržanje prilikom odvijanja ili zatezanja centralnog vijka koljenastog vratila
• mogućnost produžavanja poluge preko 3/4" unutarnjeg kvadrata
• vrlo visoka preciznost

Područja primjene / za: VAG vozila s 2,4 motorima, naročito **Volkswagen** T2, T3 , T4 Transporter, LT , Golf , Passat i **Audi** (šifra motora: AAB, AJA, ADG, ABL, 1X, 1Y, 1W, 1V, CS, CW, KY, JR, JX, JD, JP, 1Z, AAT, AEL, AAZ, AHU, AFN, AEY, AVG, ALE, AFF, AHH, ACV, AHY, AJT, AUF, AXG, AXL, AYC)

Svojstva

Dužina pakiranja mm:	144
OE-Code Volkswagen:	T10025, 3419
OE-šifra:	T10025, 3419
Oznaka motora Volkswagen:	AAB, AAF, ACU, AET, AGX, AHD, AJA, ANJ, APA, APL, AVR, AVT, BBE, BBF, BJJ, BJK, BJL, BJM, CEBA, CEBB, CECA, CECB
Visina pakiranja mm:	52
područje primjene:	VAG
sadržaj pakiranja:	1
težina u g:	714
Širina pakiranja mm:	163

*** U cene nije uračunat PDV.**
Prodaja samo preko registrovanih preprodavaca.