KS TOOLS Werkzeuge-Maschinen GmbH
Seligenstädter Grund 10-12
63150 Heusenstamm

Keilriemen-Spannschlüssel für Mercedes

Artikel-Nr.: 150.1239
EAN: 4042146634400
Aktionspreis: 17,50 € *

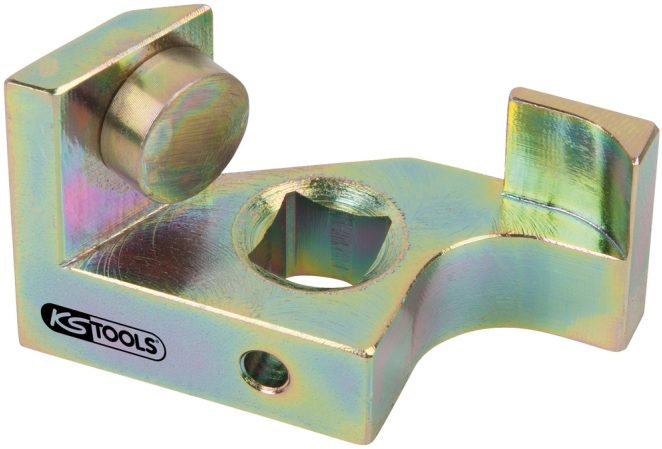

Beschreibung

• geeignet zum Ein- und Ausbau des Keilriemens
• erforderlich um die automatische Spannrolle zurückzudrücken und den Keilriemen zu entspannen
• für schwer zugängliche Stellen
• Spezial-Werkzeugstahl

Anwendungsgebiete: Mercedes Transporter der Baureihe 208 D und 410 D (Motorcode: OM601 und OM602), auch für **Mercedes** PKW mit Hydraulikpumpe für die Niveau-Regulierung

Eigenschaften

Verpackungsinhalt:	1
Aufnahme in Zoll:	3/8
Gewicht [g]:	60
Material1:	Spezial-Werkzeugstahl
Verpackungshöhe mm:	30
Verpackungsbreite mm:	45
Verpackungslänge mm:	69

*** Alle Preise zzgl. der gesetzlichen Mehrwertsteuer.**
Verkauf nur über registrierte Wiederverkäufer.