KS TOOLS Werkzeuge-Maschinen GmbH
Seligenstädter Grund 10-12
63150 Heusenstamm

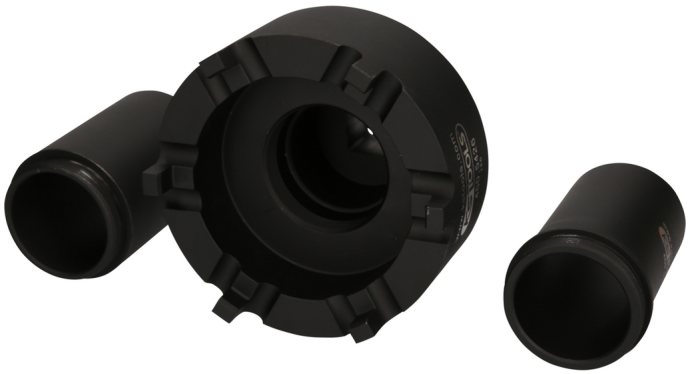

Nutmuttern-Schlüssel-Satz mit 2 Führungsrohren für Mercedes, Ø 113 mm , 3-tlg

Artikel-Nr.: 460.5425
EAN: 4042146784907
Aktionspreis: 381,90 € *

Beschreibung

• Innenvierkant nach DIN 3121 / ISO 1174
• inklusive Führungsrohren mit Gewinde
• hohe Passgenauigkeit
• besonders robuste Ausführung
• ausgelegt für hohe Anzugs- und Lösedrehmomente
• Spezial-Werkzeugstahl

Anwendungsgebiete: Mercedes Hinterachse 749.0, Nachlauf-Schwinghebelachse NS4/2, NS4/10 und Ritzelachsen HL6/1, HL6/2, HL6/3, HD6/3

Eigenschaften

Vierkantantrieb in Zoll:	3/4"
Verpackungsinhalt:	1
Teile im Satz:	3
Gewicht [g]:	7040
Material1:	Spezial-Werkzeugstahl
Verpackungslänge mm:	302
Verpackungsbreite mm:	176
Verpackungshöhe mm:	180

*** Alle Preise zzgl. der gesetzlichen Mehrwertsteuer.**
Verkauf nur über registrierte Wiederverkäufer.

Bestehend aus

Artikel-Nr.	Anzahl		Artikel	Listenpreis (exkl. MwSt.)
460.5426	1 x		Grundkörper, Ø 113 mm	611,51 € *
460.5427	1 x		Führungsrohr mit Anschlussgewinde, M56 x 1,5 mm, Ø 55 mm	99,85 € *
460.5428	1 x		Führungsrohr mit Anschlussgewinde, M56 x 1,5 mm, Ø 63 mm	127,28 € *

*** Alle Preise zzgl. der gesetzlichen Mehrwertsteuer.**
Verkauf nur über registrierte Wiederverkäufer.